

**キャリアの学校**  
～役立つ力を身につける～

**パソコン教室**

**Windows10 Office2016 使用**

関数を使いこなして業務効率化につなげる!

# Excel 関数

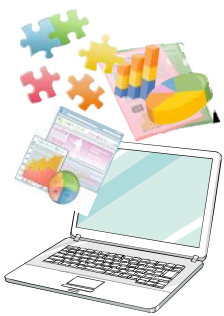

実務においてよく使われる関数を「どういった場面で使用するのか」を考えながら、実践的な演習を数多く交えて習得します。使いこなして業務効率化につなげていきましょう。

X

①集計・分析・条件分岐編

3/16(土)

■関数の演習  
「集計・分析」COUNTIF, SUMIF, RANK.EQ 等  
「条件分岐」IF, AND, OR, NOT, IFERROR 等  
「検索・行列」VLOOKUP(復習), HLOOKUP, MATCH, INDEX 等  
■実践演習  
「売上集計表」「請求書」「経費集計標」等

X

②文字列操作・日付操作編

3/21(祝)

■関数の演習  
「日付・時刻」シリアル値, YEAR, MONTH, DAY, DATE, DATEDIF, EOMONTH, WEEKDAY, WORKDAY, HOUR, TIME 等  
「文字列操作」LEFT, RIGHT, MID, FIND, SUBSTITUTE, CONCATENATE, TEXT, TRIM, PHONETIC 等  
■実践演習  
「更新スケジュール表」「請求書」「名簿」等

◆基本は①②セットでご受講ください。

**料金**

受講料	単体料金	11,000円/回	①②セット	19,000円(3,000円割引)
テキスト代	1,600円			<b>おすすめ</b>

◎受講料に加え、別途テキスト代が必要です。テキストを既にお持ちの方は受講料のみでご参加いただけます。  
◎セット料金について…初回受講時にセット料金をお支払いいただけます。  
お支払後、お客様のご都合によりキャンセルが発生した場合、払い戻しはできません。

**時間**

9:30～17:00 ◎12:30～13:30は休憩時間です。

**ビジネスに役立つ!  
Access入門講座も  
開催します!**

**対象者**

当館Excel講座④～⑥受講者と同程度の知識がある方

**会場**

横浜市技能文化会館 4階 会議室 **定員** 8名

**申込**

お電話、E-Mail、FAX、ご来館にて(先着順) \*前日・当日のキャンセルはキャンセル料を頂く場合がございます。



横浜市技能文化会館  
〒231-8575 横浜市中区万代町2-4-7

- JR 関内駅 南口から 徒歩5分
- 市営地下鉄 伊勢佐木長者町駅 出口2 から徒歩3分

TEL **045-681-6552**  
(受付時間 平日 9時～19時/休館日 第2水曜日)  
FAX **045-681-6554**  
E-mail **gibun@career-rise.co.jp**  
URL **http://gibun.jp/**

◀ **お申込者 ご記入欄** ▶ 電話・E-Mail・FAXにてお申込の際は、下記の情報をお伝え下さい。

講座名	Excel関数	ご希望の受講日に ✓印を記入して下さい	① <input type="checkbox"/> 3/16 ② <input type="checkbox"/> 3/21	セット申込ご希望の方は ✓印を記入して下さい <input type="checkbox"/> ①②セット
フリガナ		TEL		
お名前		e-mail		@
どちらでお知りになりましたか?	<input type="checkbox"/> 当館 <input type="checkbox"/> ホームページ <input type="checkbox"/> インターネット検索 <input type="checkbox"/> 市役所 <input type="checkbox"/> 区役所 <input type="checkbox"/> 図書館 <input type="checkbox"/> 地区センター <input type="checkbox"/> メルマガ <input type="checkbox"/> 他施設・新聞 <input type="checkbox"/> その他( )			

**【横浜市技能文化会館 個人情報保護方針】**

皆さまからの必要に応じて、情報を収集させていただきます。ただし、個人を特定できる情報を法令に基づくものを除き、本人の同意なく第三者へ提供することはありません。なお、外部委託する際には、個人情報保護水準を十分に満たしていることを条件に選定し、機密保持契約を締結した上で委託いたします。また、本人からの個人情報の利用目的の通知・開示・訂正・追加または削除・利用の停止・消去及び第三者への提供の停止の要請があった場合には、当館で定める所定の手続きに則り速やかに対応いたします。